

Акционерное общество

«КОМПЛЕКСПРОЕКТ»

КОМПЛЕКСНОЕ ПРОЕКТИРОВАНИЕ АВТОМОБИЛЬНЫХ ДОРОГ И АЭРОДРОМОВ

«Член СРОА «Межрегионпроект» .
Регистрационный номер в государственном реестре СРО-П-103-24122009» .
«Член АСРО «Содружества строителей Республики Татарстан» .
Регистрационный номер в государственном реестре СРО-С-014-23062009» .
«Член Союзов «Профессиональный альянс инженеров изыскателей» ,
«Альянс изыскателей» .
Регистрационный номер в государственном реестре СРО-И-043-25042018» .

Заказчик – ГКУ «Главтатдортранс»

**Строительство автомобильных дорог в д.
Азьмушкино ул. Машиностроительная от
проспекта Залесный до ул. Подсолнухи от
ул. Машиностроительная до ул.
Промышленная в Тукаевском
муниципальном районе Республики
Татарстан**

**ПРОЕКТ ПЛАНИРОВКИ ТЕРРИТОРИИ.
ОСНОВНАЯ ЧАСТЬ.**

Графическая часть

ДПТ-ППТ-ОЧ-ГЧ





Акционерное общество «КОМПЛЕКСПРОЕКТ»

КОМПЛЕКСНОЕ ПРОЕКТИРОВАНИЕ АВТОМОБИЛЬНЫХ ДОРОГ И АЭРОДРОМОВ

«Член СРОА «Межрегионпроект».
Регистрационный номер в государственном реестре СРО-П-103-24122009».
«Член АСРО «Содружества строителей Республики Татарстан».
Регистрационный номер в государственном реестре СРО-С-014-23062009».
«Член Союзов «Профессиональный альянс инженеров изыскателей»,
«Альянс изыскателей».
Регистрационный номер в государственном реестре СРО - И-043-25042018».

Заказчик - ГКУ «Главтатдортранс»

Строительство автомобильных дорог в д. Азьмушкино ул. Машиностроительная от проспекта Залесный до ул. Подсолнухи от ул. Машиностроительная до ул. Промышленная в Тукаевском муниципальном районе Республики Татарстан

ПРОЕКТ ПЛАНИРОВКИ ТЕРРИТОРИИ. ОСНОВНАЯ ЧАСТЬ

Графическая часть

ДПТ-ППТ-ОЧ-ГЧ

Управляющий директор
АО «КОМПЛЕКСПРОЕКТ»

М.Н. Валиуллин

Главный инженер проекта

Л.И. Алимбекова

Изм.	№ док.	Подп.	Дата

2021г.

СОСТАВ ПРОЕКТНОЙ ДОКУМЕНТАЦИИ

Номер тома	Обозначение	Наименование	Примечание
1	2	3	4
Проект планировки территории.			
1	ДПТ-ППТ-ОЧ-ГЧ	Проект планировки территории. Основная часть. Графическая часть.	
2	ДПТ-ППТ-ОЧ-ПЗ	Проект планировки территории. Основная часть. Положение о размещении линейного объекта.	
3	ДПТ-ППТ-МО-ГЧ	Проект планировки территории. Материалы по обоснованию. Графическая часть.	
4	ДПТ-ППТ-ОМ-ПЗ	Проект планировки территории. Материалы по обоснованию. Пояснительная записка.	
Проект межевания территории.			
1	ДПТ-ПМТ-ОЧ-ГЧ	Проект межевания территории. Основная часть. Графическая часть.	
2	ДПТ-ПМТ-ОЧ-ТЧ	Проект межевания территории. Основная часть. Текстовая часть	
3	ДПТ-ПМТ-МО-ГЧ	Проект межевания территории. Материалы по обоснованию. Графическая часть.	
4	ДПТ-ПМТ-ОМ-ПЗ	Проект межевания территории. Материалы по обоснованию. Пояснительная записка.	

Согласовано			
Взам. инв. №			
Подп. и дата			
Инв. №.			

						ДПТ-ПМТ-ОЧ-ГЧ-СП		
Изм	Кол.	Лист	№ док	Подп.	Дата			
Разраб.		Рязанова		<i>РЯ</i>				
						Основная часть проекта межевания территории		
						Стадия	Лист	Листов
						П	1	1
						АО «Комплекспроект»		
						СОСТАВ ДОКУМЕНТАЦИИ ПО ПРОЕКТУ МЕЖЕВАНИЯ ТЕРРИТОРИИ		

СОДЕРЖАНИЕ ТОМА

Обозначение	Наименование	Страницы
1	2	3
ДПТ-ПМТ-ОЧ-ГЧ-С	Содержание тома	3
ДПТ-ПМТ-ОЧ-ГЧ-СП	Состав документации по планировке территории объекта	4
ДПТ-ППТ-ОЧ-ГЧ	Графическая часть:	
	Чертеж межевания. М 1:1000	5

Согласовано	Взам. инв. №	Подп. и дата	ДПТ-ПМТ-ОЧ-ГЧ-С						Иньв. №	Стадия	Лист	Листов
			Изм	Кол.	Лист	№док	Подп.	Дата				
									П	1	1	
			Разраб.		Рязанова	<i>DR</i>			АО «Комплекспроект»			
									Основная часть проекта межевания территории Графическая часть СОДЕРЖАНИЕ ТОМА			

Схема расположения листов

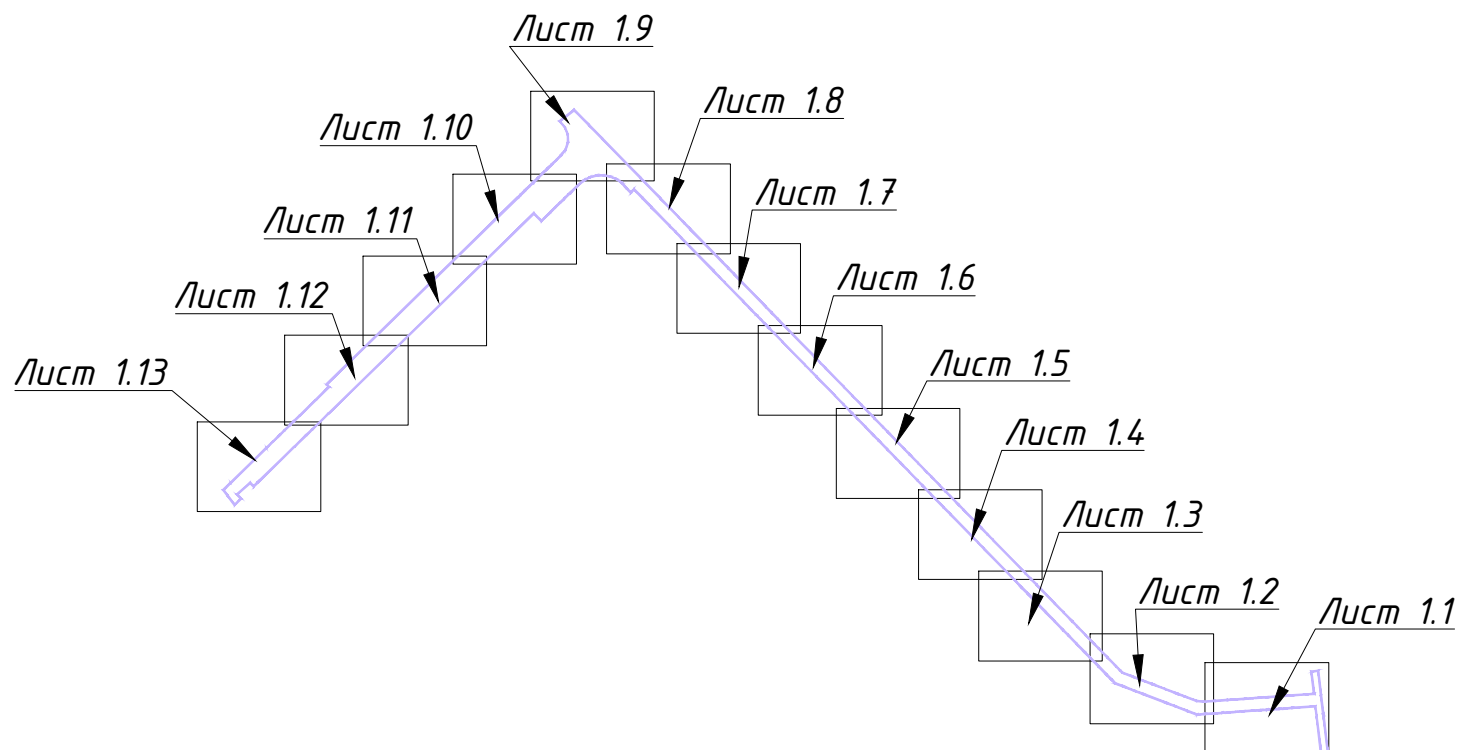
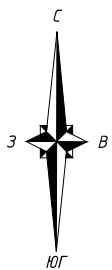

Условные обозначения

-  Границы территории, в отношении которой осуществляется подготовка проекта планировки
-  Административная граница района
- Элементы планировочной структуры**
-  Граница кадастрового квартала
- 16:39:021201** Номер кадастрового квартала
-  Планируемый элемент дорожной структуры
-  дорожное покрытие проезжей части
-  откосы
-  площадки посадки пассажиров наземного городского транспорта
-  тротуар с плиточным покрытием
-  автотранспорта
- Красные линии:**
-  устанавливаемые
-  существующие
-  отменяемые
-  Номера характерных точек красных линий

Согласовано:	
Инв. № подл.	
Подпись и дата	
Взам. инв. №	

Примечание: система координат - МСК-16

						ДПТ-ППТ-ОЧ-ГЧ			
						Строительство автомобильных дорог в д. Азьмушкино ул. Машиностроительная от проспекта Залесный до ул. Подсолнухи и ул. Подсолнухи от ул. Машиностроительная до ул. Промышленная в Тукаевском муниципальном районе Республики Татарстан			
Изм	Кол.уч	Лист	N док	Подпись	Дата	Проект планировки территории	Стадия	Лист	Листов
						Материалы по обоснованию	ПП	1.0	14
Разработал		Рязанова				Чертеж красных линий М 1:1000			

Тукаевский муниципальный район
Азьмушкинское сельское поселение
д. Азьмушкино

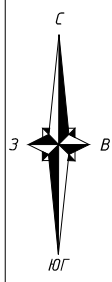

Линия содмещения
листа 1.1 с листом 1.2

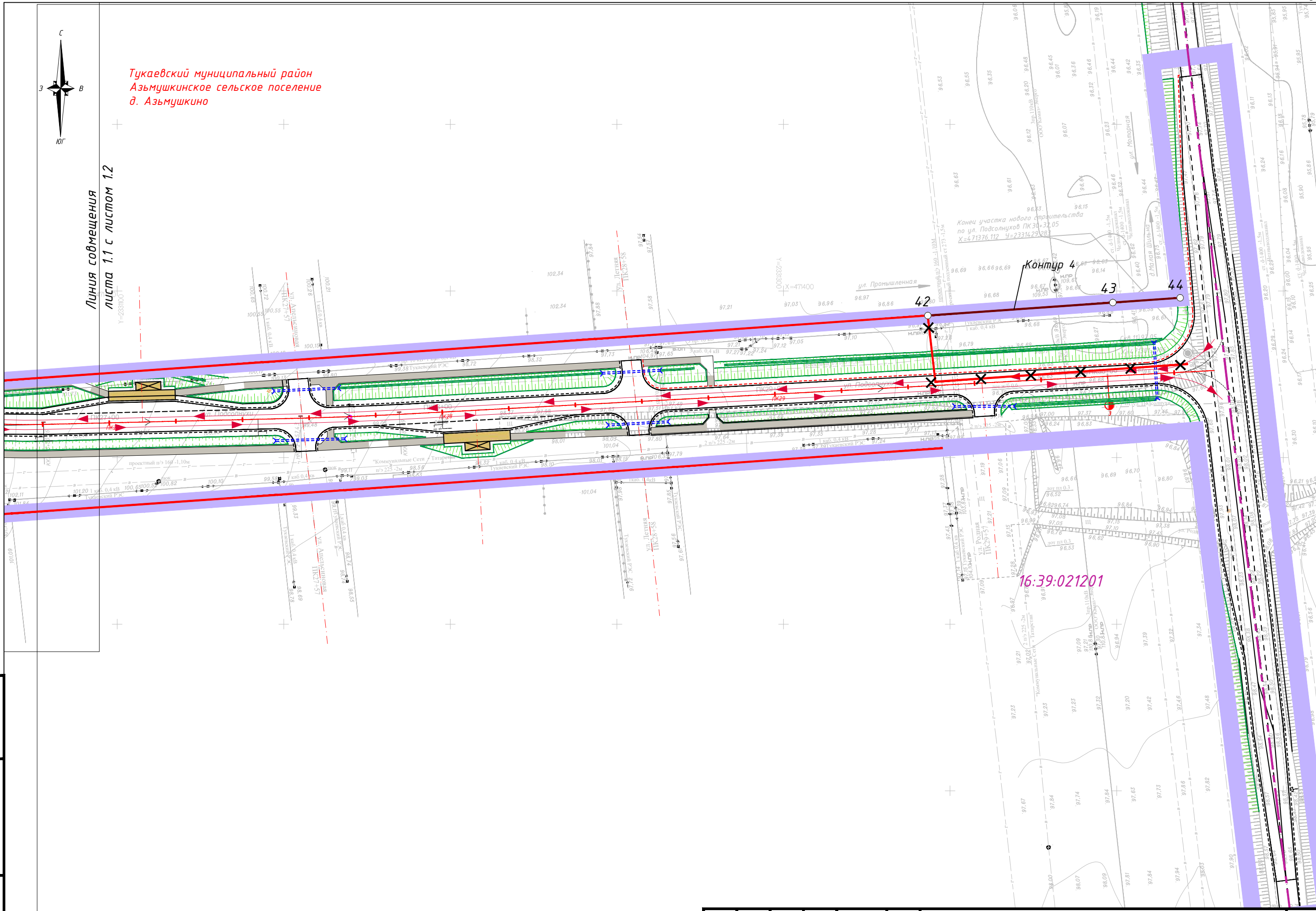

Инв. № подл.	Подп. и дата	Взам. инв. №

Изм.	Кол.	Лист	№ док.	Подпись	Дата

ДПТ-ППТ-04-ГЧ

Лист
1.1

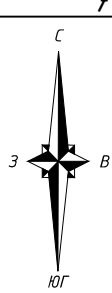

Линия совмещения
листа 1.2 с листом 1.3

Линия совмещения
листа 1.1 с листом 1.2

16:39:021201

Тукаевский муниципальный район
Азьмушкинское сельское поселение
д. Азьмушкино

Инв. № подл.
Подп. и дата
Взам. инв. №

Изм.	Кол.	Лист	№ док.	Подпись	Дата

ДПТ-ППТ-04-ГЧ

Лист
1.2

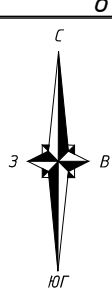

Линия совмещения
листа 1.3 с листом 1.4

Тукаевский муниципальный район
Азытшикинское сельское поселение
д. Азытшикино

16:39:021201

Линия совмещения
листа 1.2 с листом 1.3

Инв. № подл.
Подп. и дата
Взам. инв. №

Изм.	Кол.	Лист	№ док.	Подпись	Дата

ДПТ-ППТ-04-ГЧ

Лист
1.3

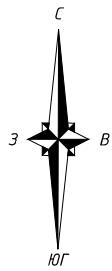

Линия совмещения
листа 1.4 с листом 1.5

Тукаевский муниципальный район
Азымшкйское сельское поселение
д. Азымшкйно

Контур 3

16:39:021201

Линия совмещения
листа 1.3 с листом 1.4

Инв. № подл.
Подп. и дата
Взам. инв. №

Изм.	Кол.	Лист	№ док.	Подпись	Дата

ДПТ-ППТ-04-ГЧ

Лист
1.4

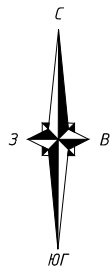

Линия совмещения
листа 1.5 с листом 1.6

Тукаевский муниципальный район
Азымушкинское сельское поселение
д. Азымушкино

16:39:021201

Контур 3

Линия совмещения
листа 1.4 с листом 1.5

Инв. № подл.
Подп. и дата
Взам. инв. №

Изм.	Кол.	Лист	№ док.	Подпись	Дата

ДПТ-ППТ-04-ГЧ

Лист
1.5

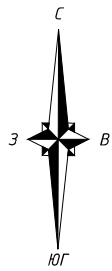

Линия совмещения
листа 1.6 с листом 1.7

Тукаевский муниципальный район
Азьмушкинское сельское поселение
д. Азьмушкино

16:39-021201

Контур 3

Линия совмещения
листа 1.5 с листом 1.6

Инв. № подл.
Подп. и дата
Взам. инв. №

Изм.	Кол.	Лист	№ док.	Подпись	Дата

ДПТ-ППТ-04-ГЧ

Лист
1.6

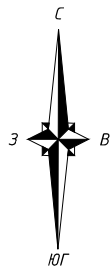

Линия совмещения
листа 1.7 с листом 1.8

Тукаевский муниципальный район
Азьмушкинское сельское поселение
д. Азьмушкино

Контур 3

16:39:021201

Линия совмещения
листа 1.6 с листом 1.7

Инв. № подл.
Подп. и дата
Взам. инв. №

Изм.	Кол.	Лист	№ док.	Подпись	Дата

ДПТ-ППТ-04-ГЧ

Лист
1.7

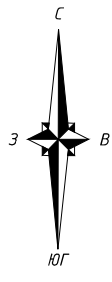

Тукаевский муниципальный район
Азьмушкинское сельское поселение
д. Азьмушкино

Линия совмещения
листа 1.8 с листом 1.9

Линия совмещения
листа 1.7 с листом 1.8

16:39.021201

Койтур 3

Инв. № подл.
Подп. и дата
Взам. инв. №

Изм.	Кол.	Лист	№ док.	Подпись	Дата

ДПТ-ППТ-04-ГЧ

Лист
1.8

Формат А3

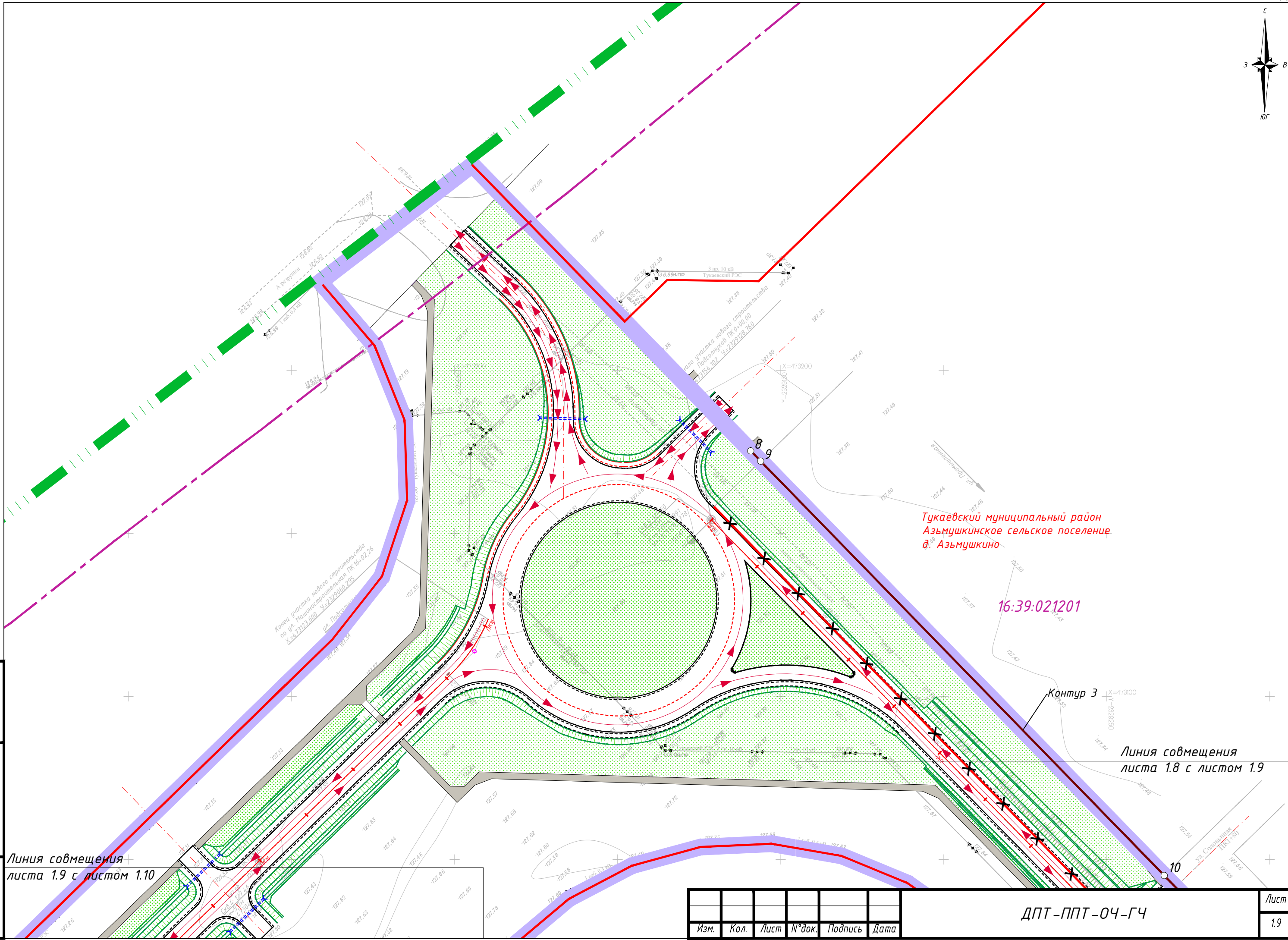
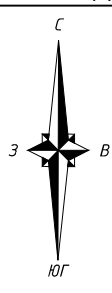

Тукаевский муниципальный район
Азымушкинское сельское поселение
д. Азымушкино

16:39:021201

Контур 3 X=473100
09206262=09206262

Линия совмещения
листа 1.8 с листом 1.9

Линия совмещения
листа 1.9 с листом 1.10

Инв. № подл.
Подп. и дата
Взам. инв. №

Изм.	Кол.	Лист	№ док.	Подпись	Дата

ДПТ-ППТ-04-ГЧ

Лист
1.9

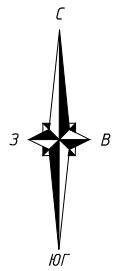

Линия совмещения
листа 1.9 с листом 1.10

Тукаевский муниципальный район
Азьмушкинское сельское поселение
д. Азьмушкино

Контур 1

Контур 5

16:39:021201

Линия совмещения
листа 1.10 с листом 1.11

Инв. № подл.
Подп. и дата
Взам. инв. №

Изм.	Кол.	Лист	№ док.	Подпись	Дата

ДПТ-ППТ-04-ГЧ

Лист
1.10

Тукаевский муниципальный район
Азымушкинское сельское поселение
д. Азымушкино

Линия совмещения
листа 1.10 с листом 1.11

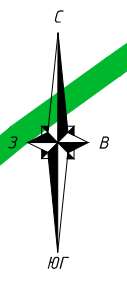

Контур 1

Контур 5

16:39:021201

Линия совмещения
листа 1.11 с листом 1.12

Взам. инв. №
Подп. и дата
Инв. № подл.

Изм.	Кол.	Лист	№ док.	Подпись	Дата

ДПТ-ППТ-04-ГЧ

Лист
1.11

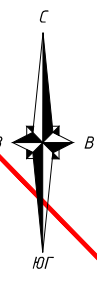

Линия совмещения
листа 1.11 с листом 1.12

Контур 1

Контур 5

Тукаевский муниципальный район
Азьмушкинское сельское поселение
д. Азьмушкино

16:39:021201

48

Линия совмещения
листа 1.12 с листом 1.13
Тукаевский муниципальный район
Азьмушкинское сельское поселение

Инв. № подл.
Подп. и дата
Взам. инв. №

Изм.	Кол.	Лист	№ док.	Подпись	Дата

ДПТ-ППТ-04-ГЧ

Лист
1.12

Лукаевский муниципальный район
Азьмушкинское сельское поселение
д. Азьмушкино

Линия совмещения
листа 1.12 с листом 1.13

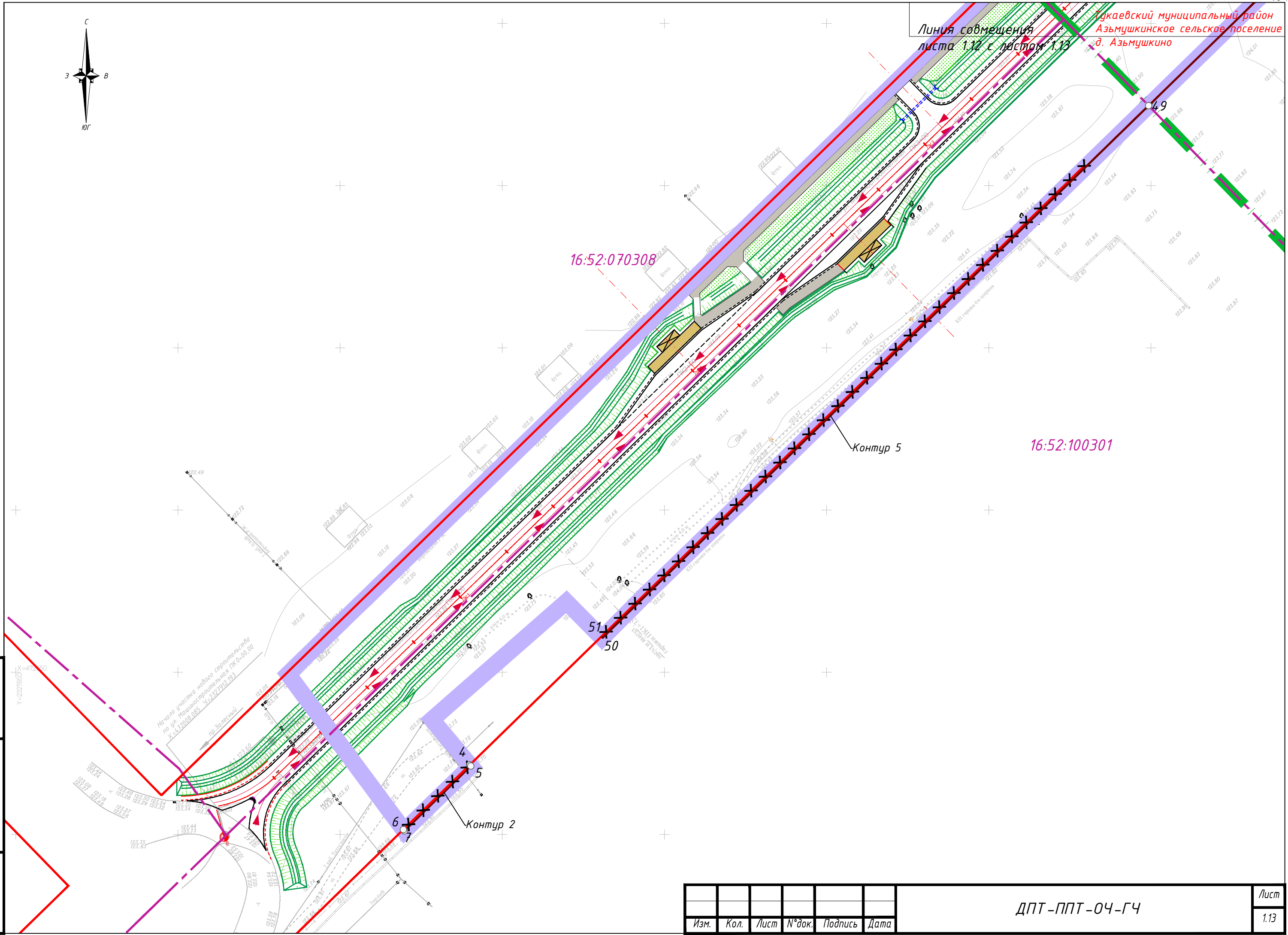
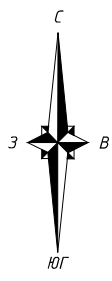

Инв. № подл.
Подп. и дата
Взам. инв. №

Изм.	Кол.	Лист	№ док.	Подпись	Дата

ДПТ-ППТ-04-ГЧ

Лист
1.13

Схема расположения листов

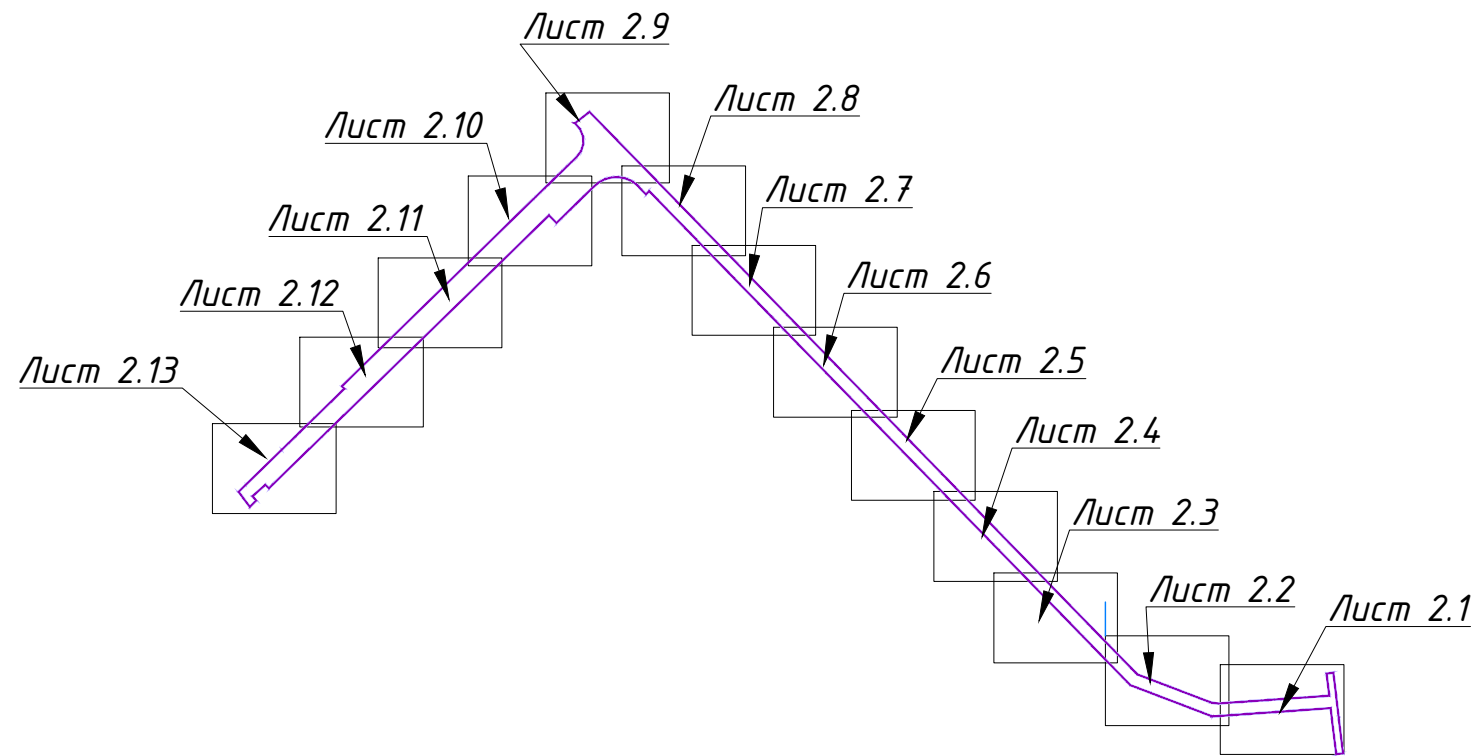
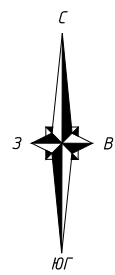

Условные обозначения

- Границы территории, в отношении которой осуществляется подготовка проекта планировки
- Административная граница района
- Граница кадастрового квартала
- 16:39:021201 Номер кадастрового квартала
- Граница зоны планируемого размещения линейного объекта "Автомобильная дорога в д. Азьмушкино ул. Машиностроительная от проспекта Залесный до ул. Подсолнухи от ул. Машиностроительная до ул. Промышленная в Тукаевском районе Республики Татарстан"
- 30 ○ Характерные точки границы зоны размещения линейного объекта, их номера

Границы зон планируемого размещения линейных объектов, подлежащих реконструкции в связи с изменением их местоположения:

- инженерных коммуникаций
- 30 ○ Характерные точки границы зоны планируемого размещения линейных объектов, подлежащих реконструкции в связи с изменением местоположения инженерных сетей, их номера
- полоса отвода проектируемой КЛ 110 кВ
- 10 ● Характерные точки полосы отвода для проектируемой КЛ 110 кВ

Демонтируемые объекты капитального строительства, инженерные коммуникации:

- ось линии электропередачи ВЛ 10кВ
- ось линии электропередачи ВЛ до 1кВ

Конструктивные и планировочные решения, планируемые в отношении линейного объекта и объектов капитального строительства входящих в состав линейного объекта:

- проектная ось кабельной линии электропередач 1-20 кВ
- проектная ось кабельной линии электропередач
- проектируемый газопровод, ранее утвержденный в проекте планировки и проекте межевания территории

Примечание: система координат - МСК-16

						ДПТ-ППТ-ОЧ-ГЧ			
						Строительство автомобильных дорог в д. Азьмушкино ул. Машиностроительная от проспекта Залесный до ул. Подсолнухи и ул. Подсолнухи от ул. Машиностроительная до ул. Промышленная в Тукаевском муниципальном районе Республики Татарстан			
Изм	Кол.уч	Лист	N док	Подпись	Дата	Проект планировки территории Основная часть	Стадия ПП	Лист 2.0	Листов 14
				<i>РЯ</i>					
Разработал Рязанова						Чертеж границ зон планируемого размещения объектов. Чертеж границ зон, подлежащих реконструкции в связи с изменением их местоположения. М 1:1000			

Согласовано:	
Инв. № подл. Подпись и дата	Взам. инв. №

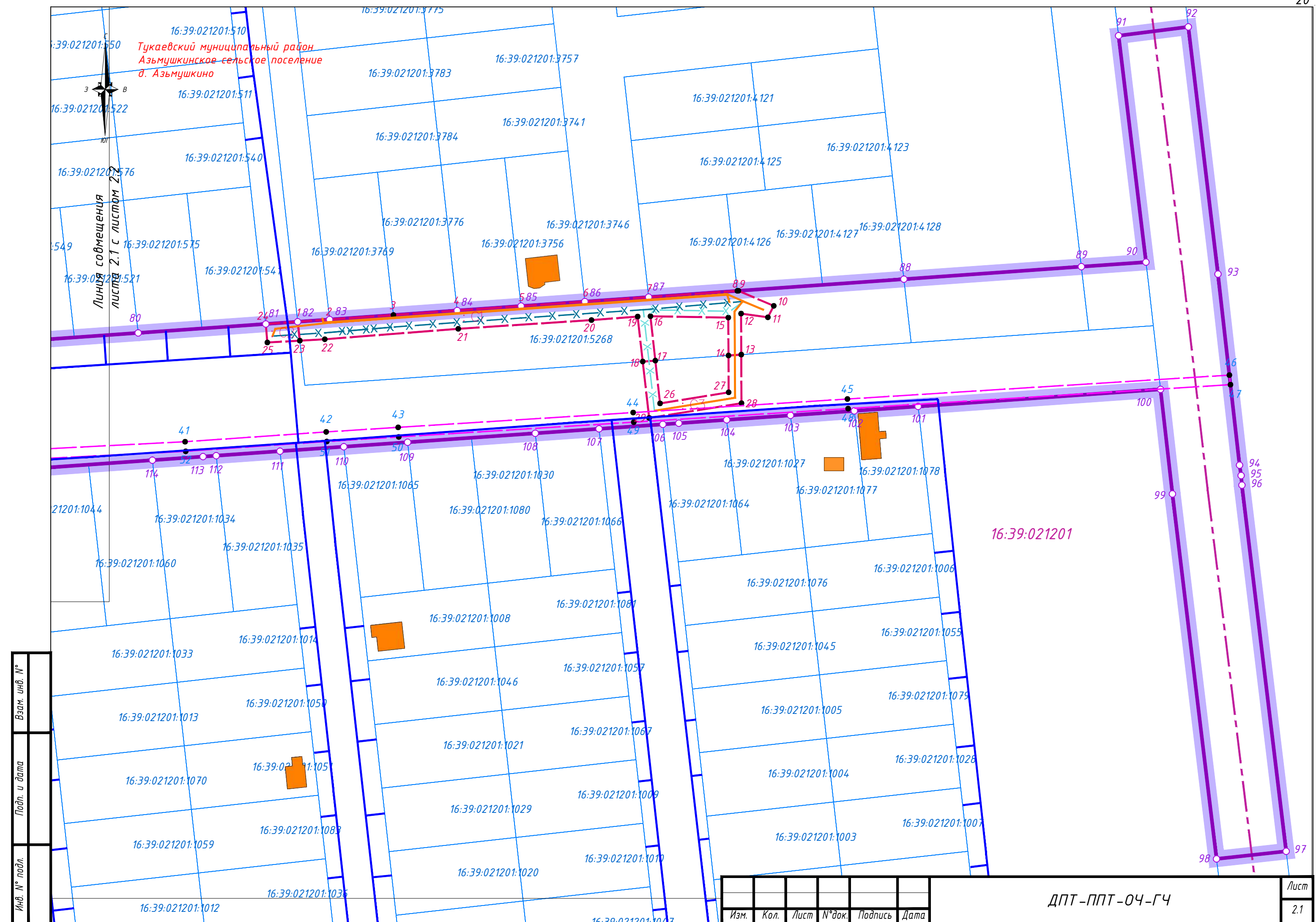

Инв. № подл.	Подп. и дата	Взам. инв. №

Изм.	Кол.	Лист	№ док.	Подпись	Дата

ДПТ-ППТ-04-ГЧ

Лист
2.1

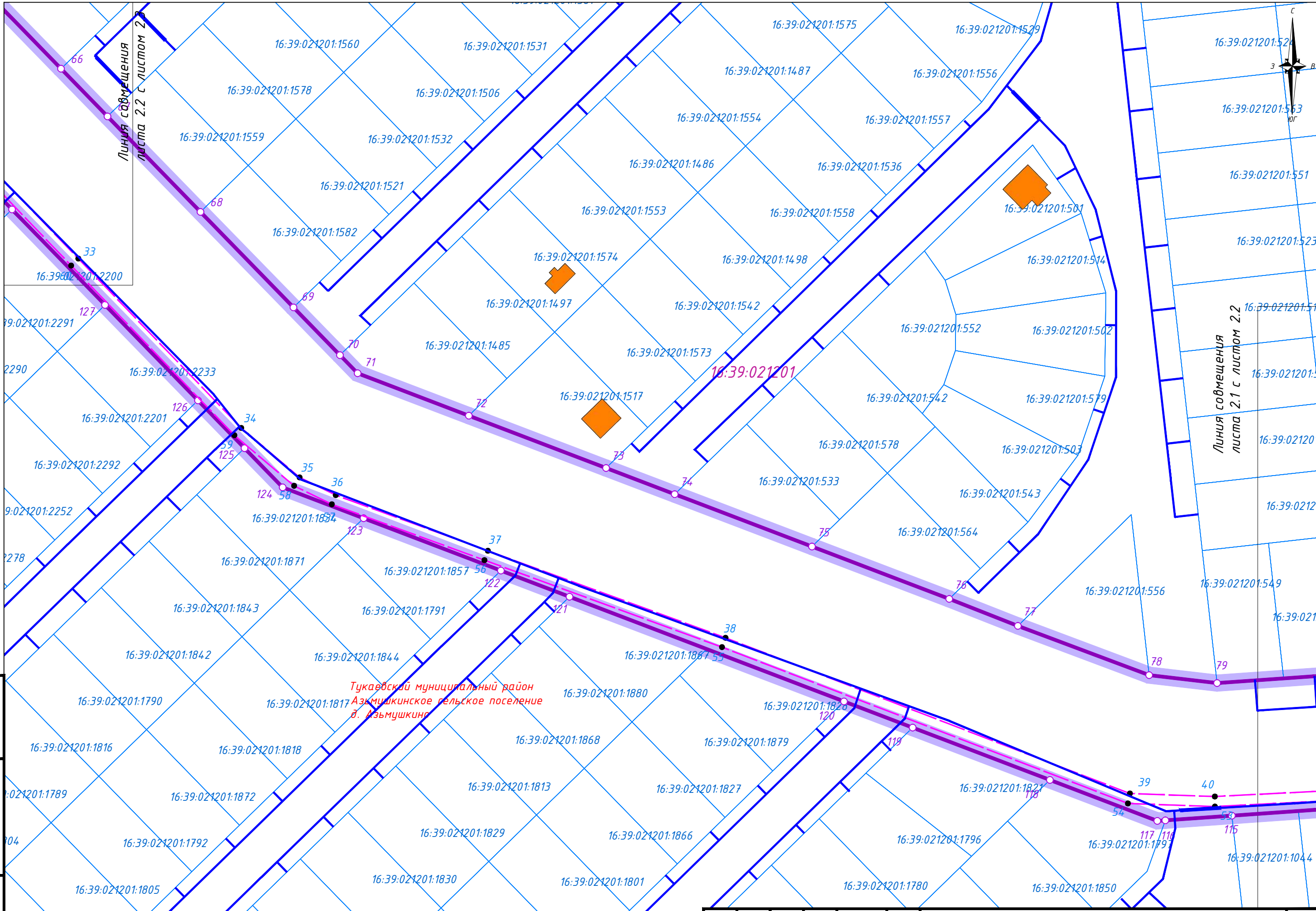
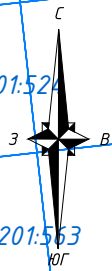

Линия совмещения
листа 2.2 с листом 2.1

Линия совмещения
листа 2.1 с листом 2.2

Тукаевский муниципальный район
Азмюшкинское сельское поселение
д. Азмюшкино

Изм.	Кол.	Лист	№ док.	Подпись	Дата

ДПТ-ППТ-04-ГЧ

Лист
2.2

Инв. № подл.	Подл. и дата	Взам. инв. №

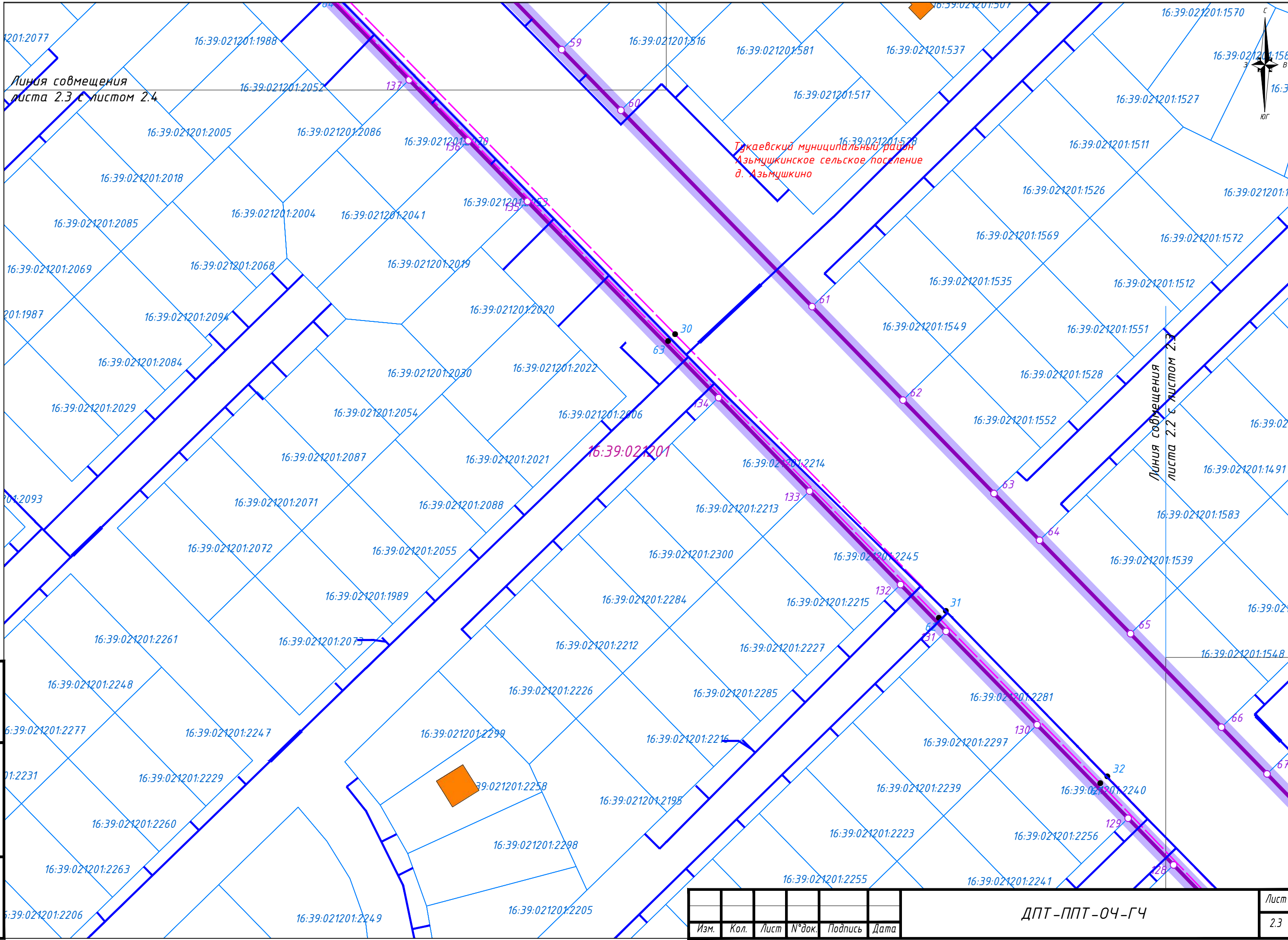
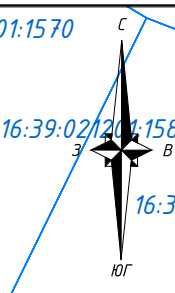

Линия совмещения
листа 2.3 с листом 2.4

Линия совмещения
листа 2.2 с листом 2.3

Тужаевский муниципальный район
Азьмушкинское сельское поселение
д. Азьмушкино

16:39:021201

Взам. инв. №
Подл. и дата
Инв. № подл.

Изм.	Кол.	Лист	№ док.	Подпись	Дата

ДПТ-ППТ-04-ГЧ

Лист
2.3

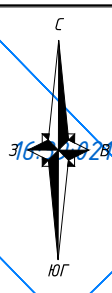

Тукаевский муниципальный район
Азьмушкинское сельское поселение
д. Азьмушкино

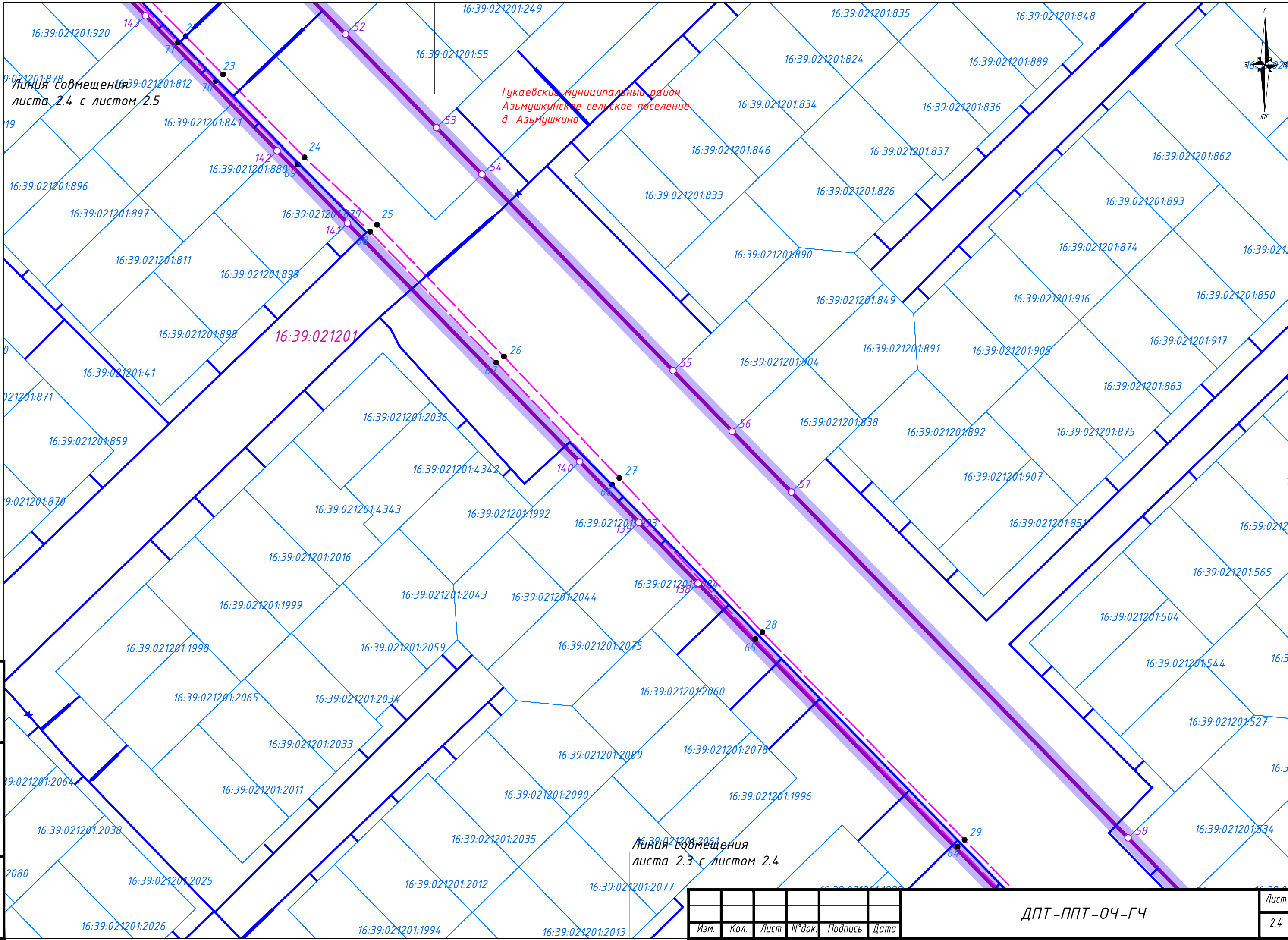

Линия совмещения
листа 2.4 с листом 2.5

Линия совмещения
листа 2.3 с листом 2.4

Взам. инв. №
Подл. и дата
Инв. № подл.

Изм.	Кол.	Лист	№ док.	Подпись	Дата

ДПТ-ППТ-04-ГЧ

Лист
2.4

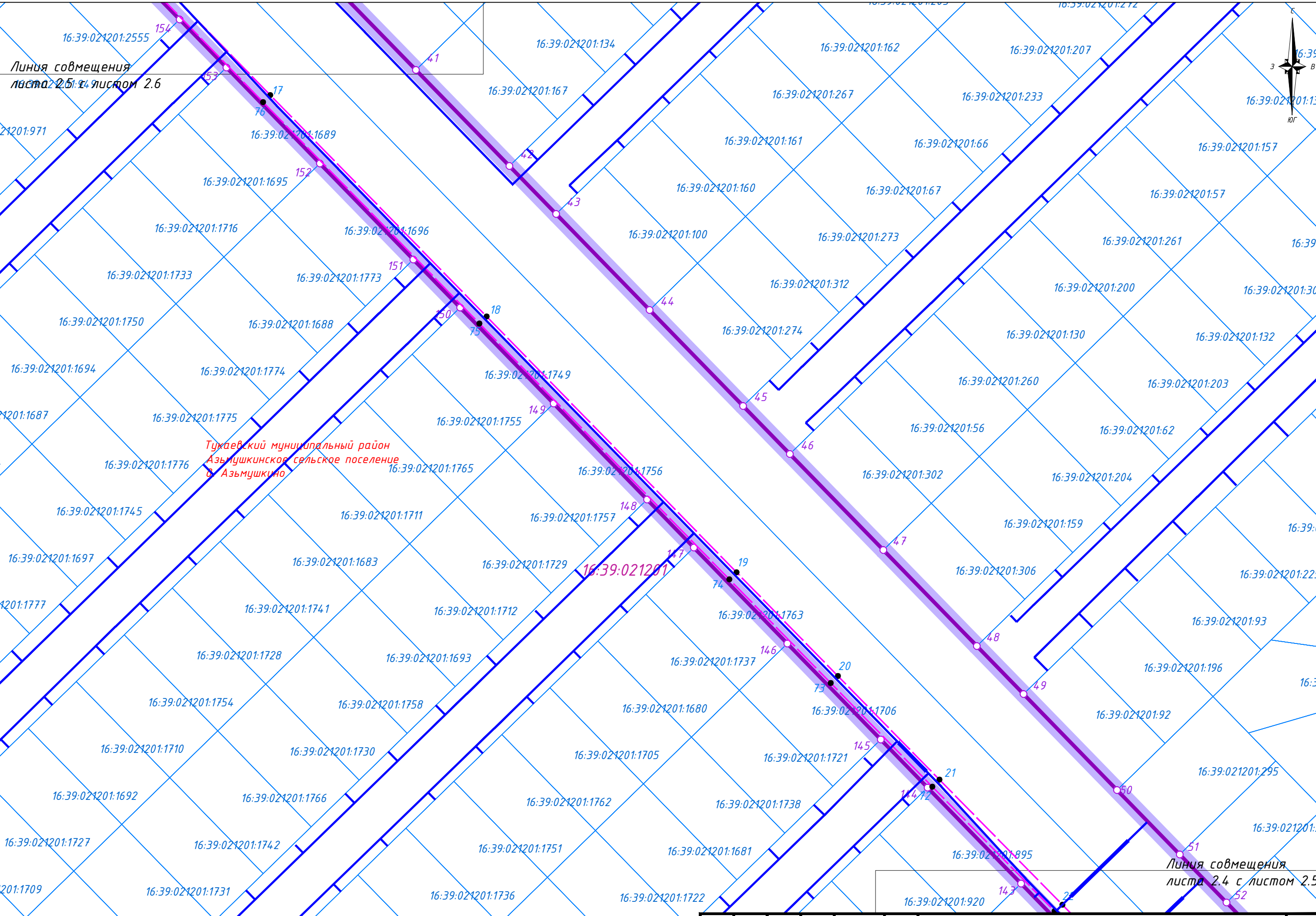

Взам. инв. №
Подп. и дата
Инв. № подл.

Изм.	Кол.	Лист	№ док.	Подпись	Дата

ДПТ-ППТ-04-ГЧ		Лист
		2.5

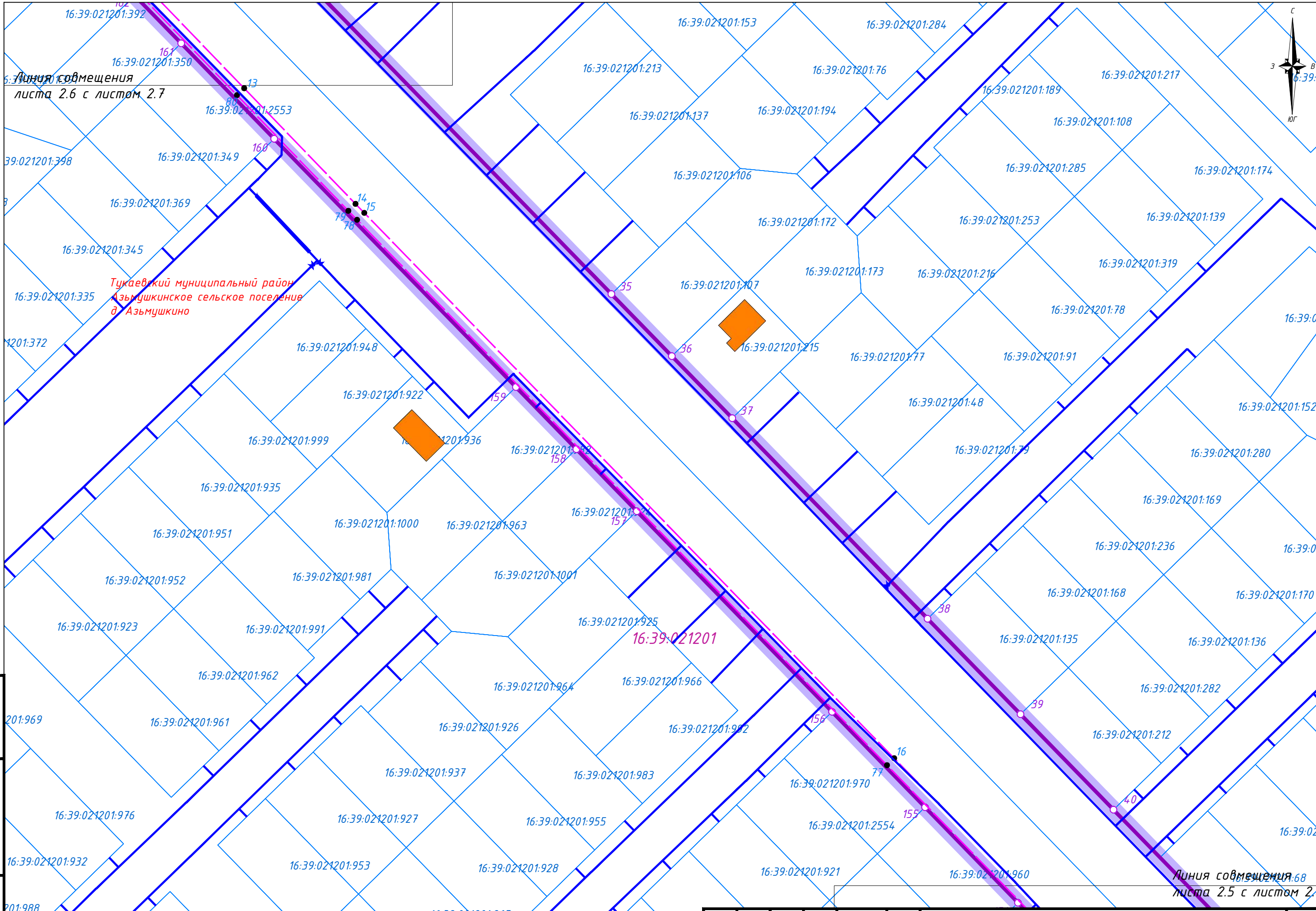
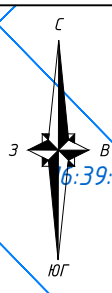

Линия совмещения
листа 2.6 с листом 2.7

Линия совмещения
листа 2.5 с листом 2.6

Инв. № подл.
Подп. и дата
Взам. инв. №

Изм.	Кол.	Лист	№ док.	Подпись	Дата

ДПТ-ППТ-04-ГЧ

Лист
2.6

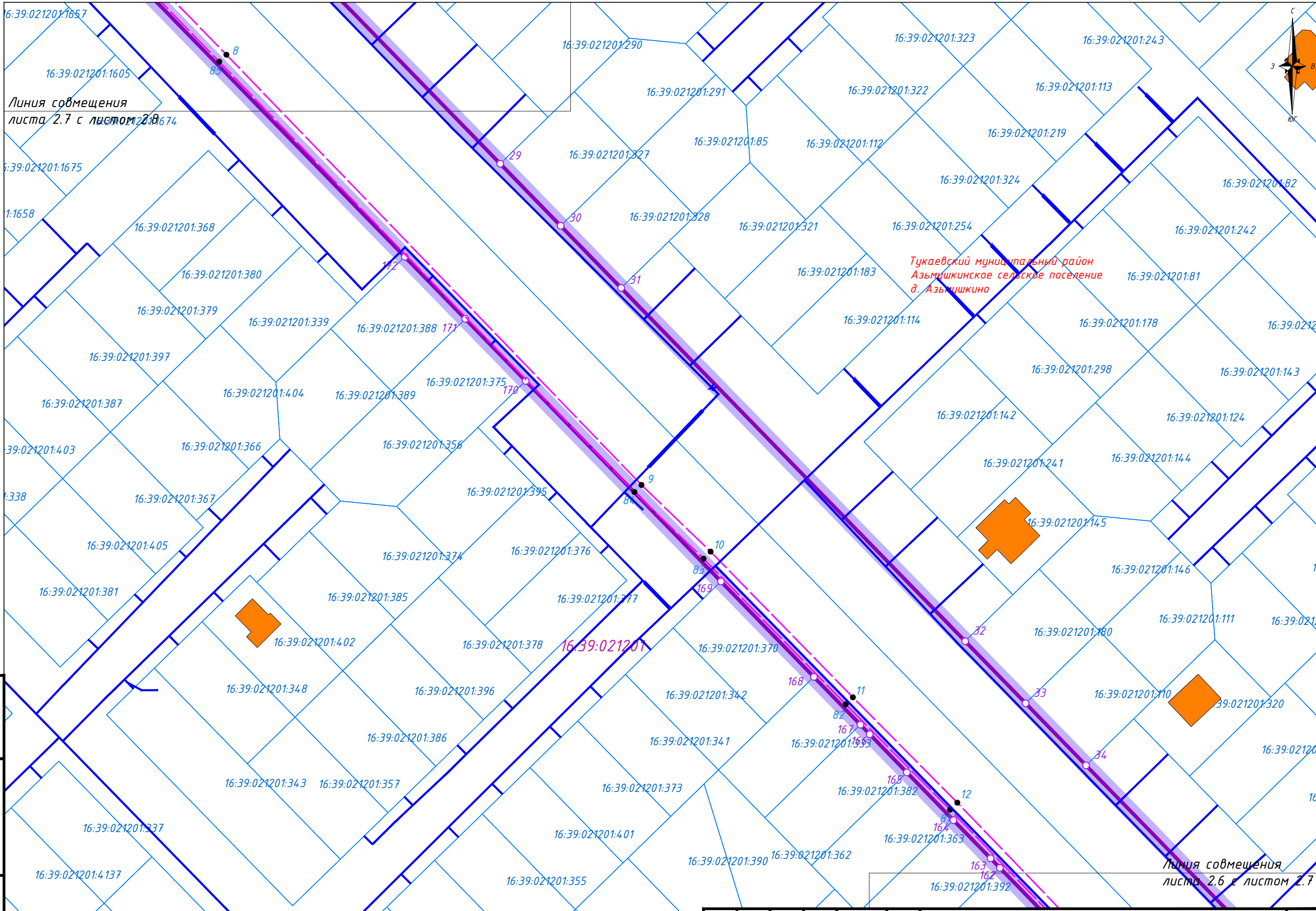
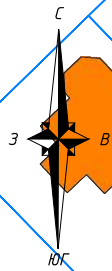

Линия совмещения
листа 2.7 с листом 2.8

Тукаевский муниципальный район
Азьмишкское сельское поселение
д. Азьмишкино

Линия совмещения
листа 2.6 с листом 2.7

Взам. инв. №
Подл. и дата
Инв. № подл.

Изм.	Кол.	Лист	№ док.	Подпись	Дата

ДПТ-ППТ-04-ГЧ

Лист
2.7

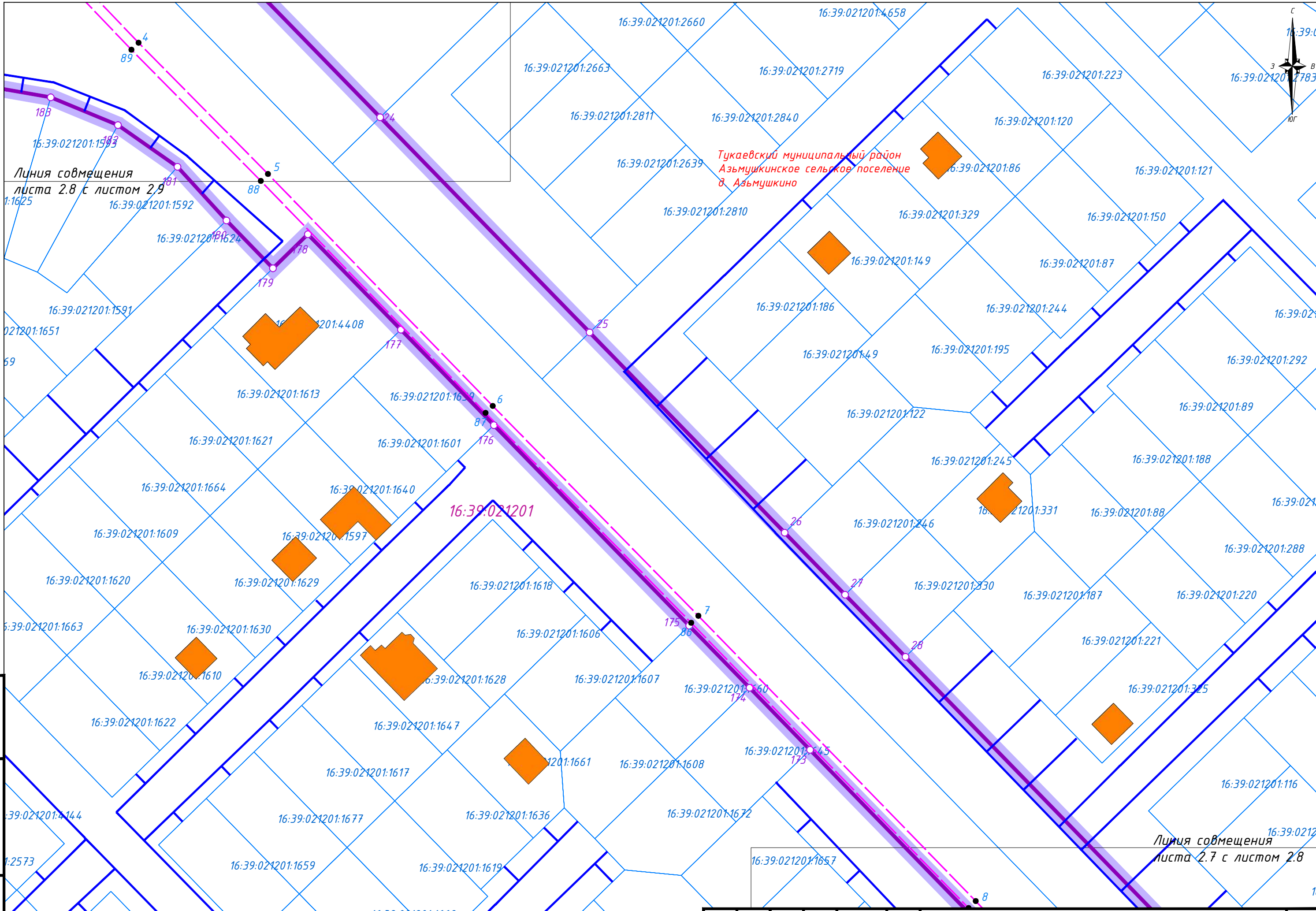

Линия совмещения
листа 2.8 с листом 2.9
1:1625

Тукаевский муниципальный район
Азьмушкинское сельское поселение
д. Азьмушкино

Линия совмещения
листа 2.7 с листом 2.8

Взам. инв. №
Подл. и дата
Инв. № подл.

Изм.	Кол.	Лист	№ док.	Подпись	Дата

ДПТ-ППТ-04-ГЧ

Лист
2.8

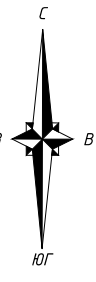

16:39:021201

Тукаевский муниципальный район
Азьмушкинское сельское поселение
д. Азьмушкино

16:39:021201

Линия совмещения
листа 2.8 с листом 2.9

Взам. инв. №

Подп. и дата

Инв. № подл.

16:39:000000:1554
16:39:000000:1558
16:39:000000:1553
16:39:000000:5540
16:39:000000:1559
16:39:000000:1555
16:39:021201:1633
16:39:000000:1554
16:39:021201:4605
16:39:021201:1653
16:39:021201:1654
16:39:021201:1644
16:39:021201:1655
16:39:021201:1595
16:39:021201:4130
16:39:021201:2628
16:39:021201:1595
16:39:021201:1644
16:39:021201:1655
16:39:021201:1654
16:39:021201:1653
16:39:021201:4605
16:39:021201:1653
16:39:021201:1654
16:39:021201:1644
16:39:021201:1655
16:39:021201:1595
16:39:021201:4130
16:39:021201:2628
16:39:000000:2861
16:39:000000:1561
16:39:000000:1554
16:39:000000:1558
16:39:000000:1553
16:39:000000:5540
16:39:000000:1559
16:39:000000:1555

Линия совмещения
листа 2.9 с листом 2.10

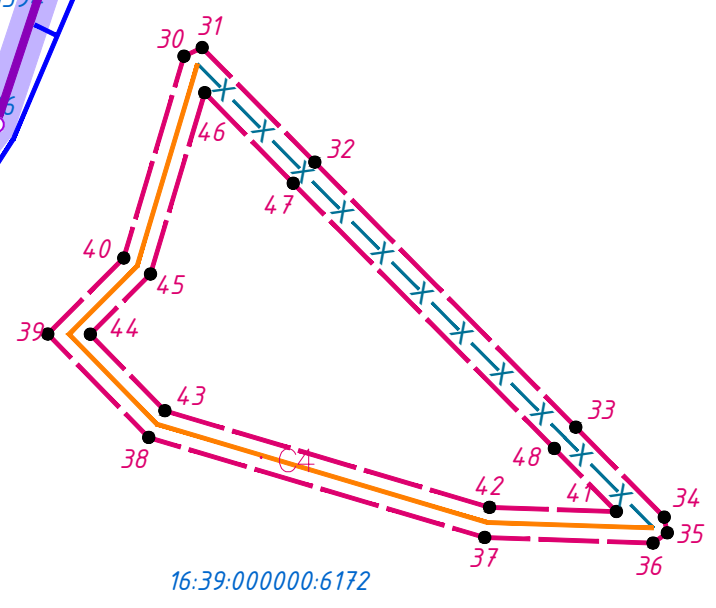

16:39:000000:6172

16:39:0212

Изм.	Кол.	Лист	№ док.	Подпись	Дата

ДПТ-ППТ-04-ГЧ

Лист
2.9

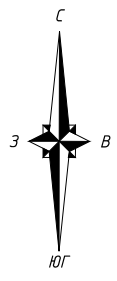

Линия совмещения
листа 2.9 с листом 2.10

Тукаевский муниципальный район
Азьмушкинское сельское поселение
д. Азьмушкино

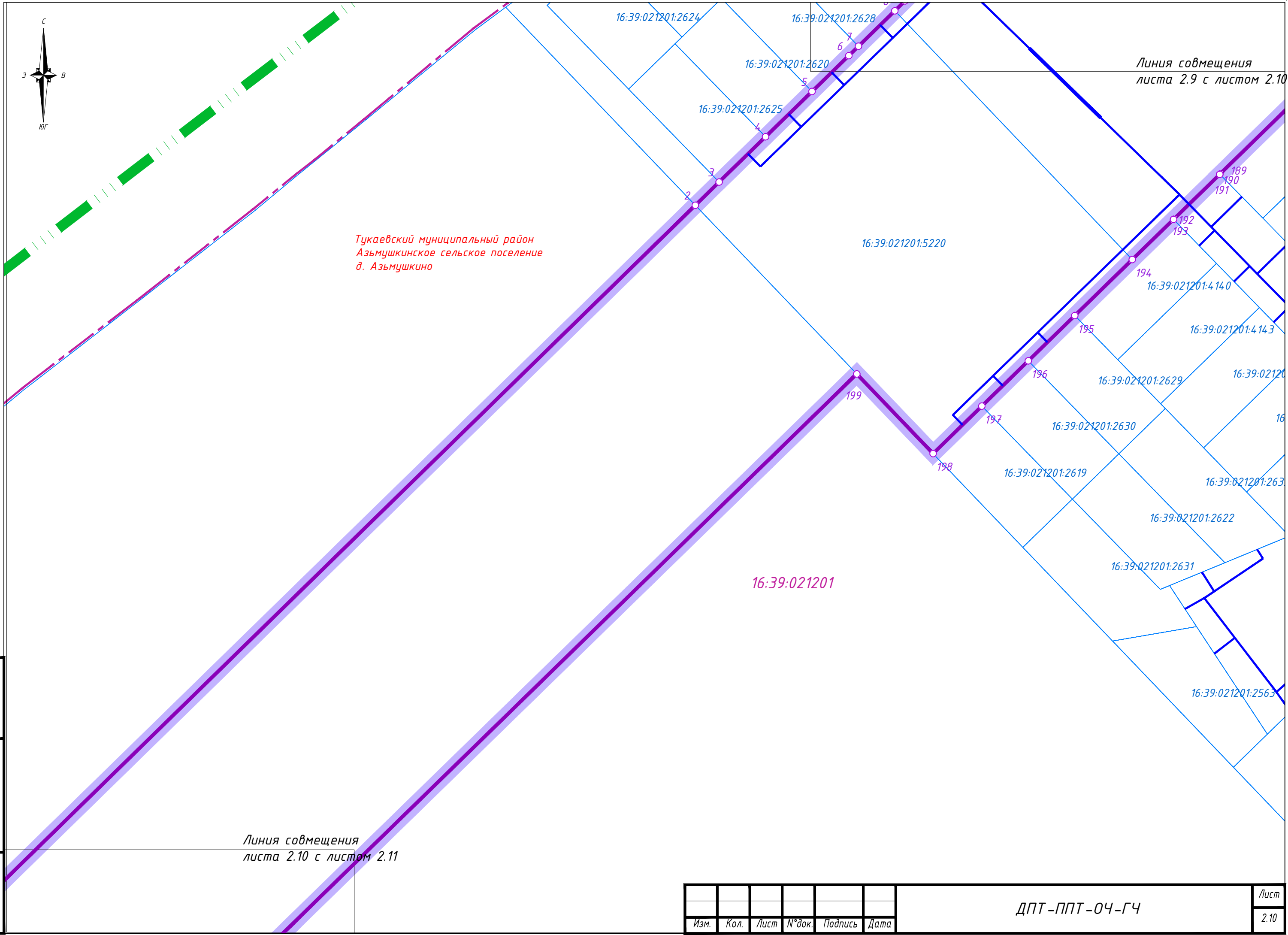

Линия совмещения
листа 2.10 с листом 2.11

Инв. № подл.
Подп. и дата
Взам. инв. №

Изм.	Кол.	Лист	№ док.	Подпись	Дата

ДПТ-ППТ-04-ГЧ

Лист
2.10

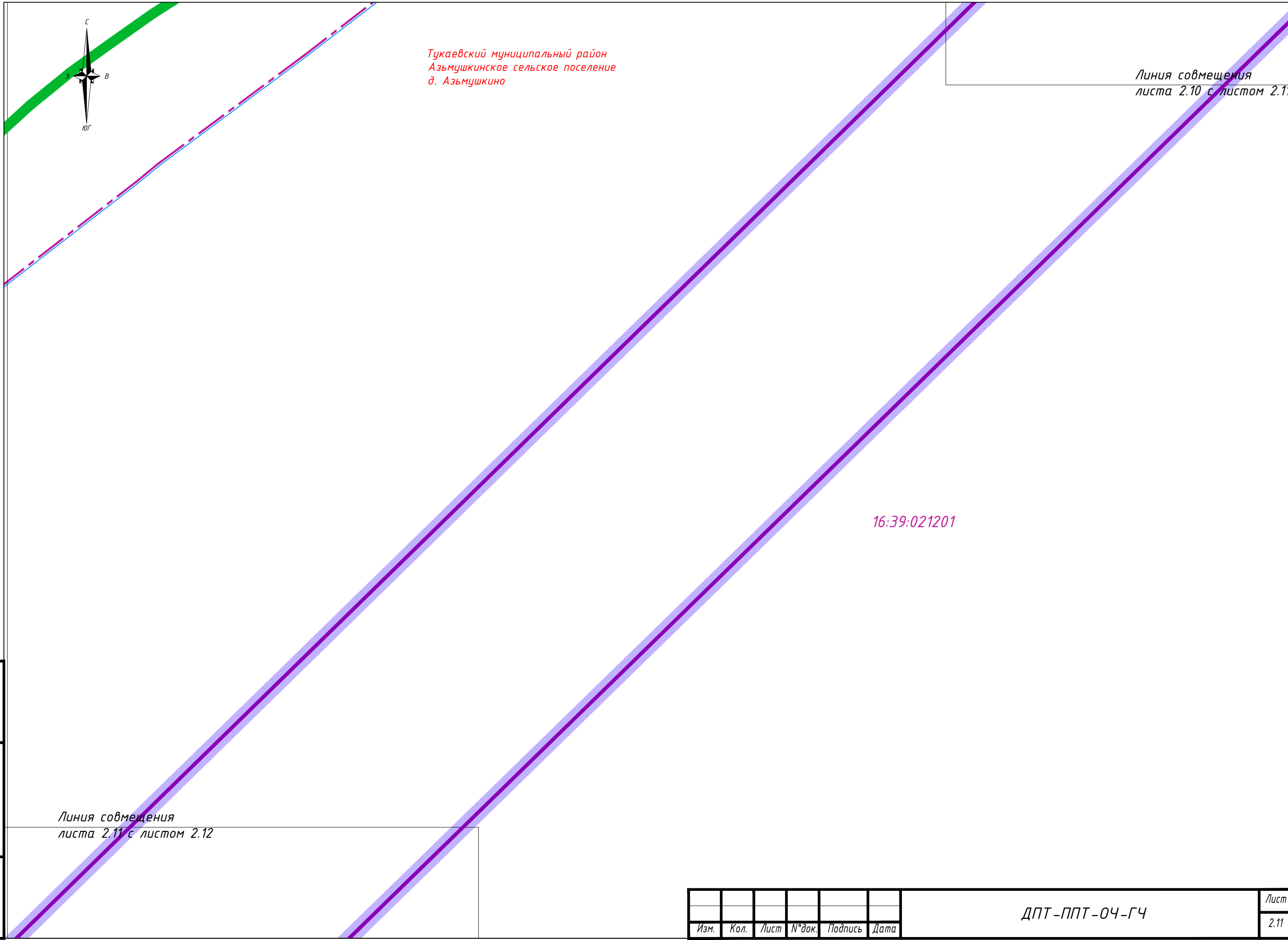

Тукаевский муниципальный район
 Азьмушкинское сельское поселение
 д. Азьмушкино

Линия совмещения
 листа 2.10 с листом 2.11

16:39:021201

Линия совмещения
 листа 2.11 с листом 2.12

Инв. № подл.	Взам. инв. №

Изм.	Кол.	Лист	№ док.	Подпись	Дата

ДПТ-ППТ-04-ГЧ

Лист
2.11

Линия совмещения
листа 2.11 с листом 2.12

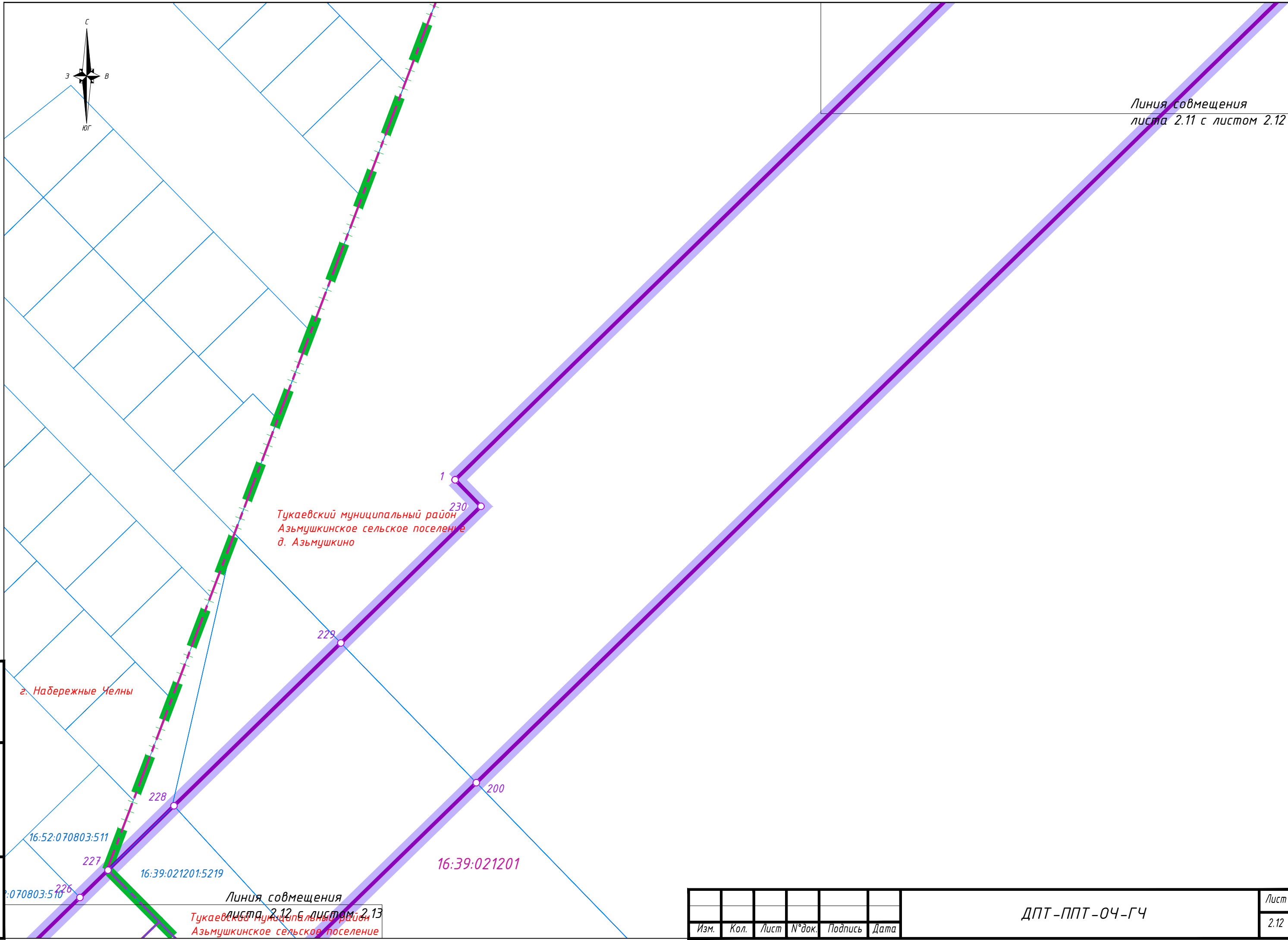
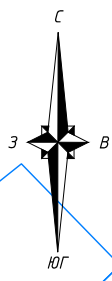

Взам. инв. №
Подп. и дата
Инв. № подл.

г. Набережные Челны

Тукаевский муниципальный район
Азьмушкинское сельское поселение
д. Азьмушкино

16:52:070803:511

16:39:021201:5219

16:39:021201

Линия совмещения
листа 2.12 с листом 2.13
Тукаевский муниципальный район
Азьмушкинское сельское поселение

Изм.	Кол.	Лист	№ док.	Подпись	Дата

ДПТ-ППТ-04-ГЧ

Лист
2.12

Тукаевский муниципальный район
Азымушкинское сельское поселение
Азымушкино

Линия совмещения
листа 2.12 с листом 2.13. Азымушкино

г. Набережные Челны

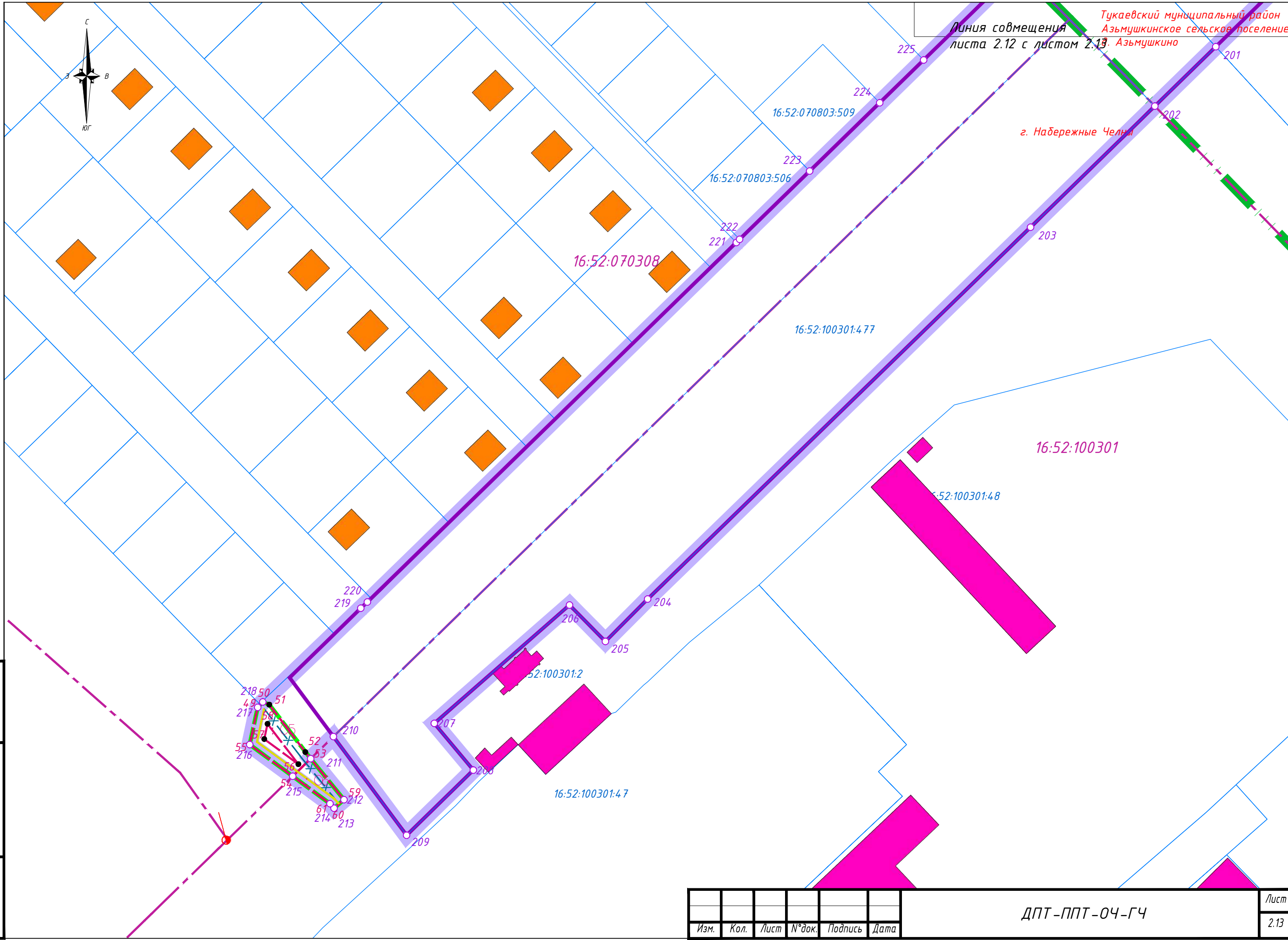
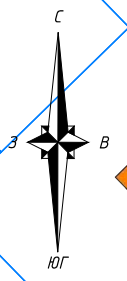

Инв. № подл.
Подп. и дата
Взам. инв. №

Изм.	Кол.	Лист	№ док.	Подпись	Дата

ДПТ-ППТ-04-ГЧ

Лист
2.13